

A.S.L.
Azienda
Sanitaria
Locale
della
Provincia di
VARESE

Istituita con
D.P.G.R.
n. 70640 del
22.12.1997

**DIREZIONE SANITARIA
DIPARTIMENTO DI PREVENZIONE MEDICO**

Via O. Rossi, 9 - 21100 VARESE

Tel.: 0332/277240 Fax.: 0332/277414

E-mail: dipprevenzione@asl.varese.it

Rif. Protocollo aziendale: /

Responsabile del procedimento:

Dr. Vincenzo Renna

Responsabili dell'istruttoria:

Dr. Crescenzo Tiso, Dr. Paolo Bulgheroni, Dr.ssa Maria Rita Cremona, Dr. Antonio Ansaldo

Prot. N. 2009/014DPM0109/76

Varese, 02/11/2009

Ai Sig.ri Sindaci dei
Comuni della Provincia di Varese

Agli Sportelli Unici o Uffici equivalenti dei
Comuni della Provincia di Varese

**Oggetto: nuova gestione pratiche di Dichiarazione di Inizio Attività Produttiva (DIAP) -
L.R. 8/2007**

In adesione a quanto previsto dal "Piano Integrato della Prevenzione e dei Controlli" della ASL della Provincia di Varese ed in linea con le indicazioni regionali di settore, è stata predisposta dai competenti Servizi del Dipartimento di Prevenzione Medico e del Dipartimento di Prevenzione Veterinario, una nuova modalità di gestione centralizzata ed integrata delle Dichiarazioni di Inizio Attività Produttiva (DIAP), previste dalla L.R. n. 8/2007, finalizzata ad una sempre maggiore qualificazione delle attività di controllo igienico-sanitario e ad una razionalizzazione degli interventi di prevenzione basati su criteri di efficacia e corretto utilizzo delle risorse.

In sintesi, la ricezione delle pratiche DIAP avverrà in maniera centralizzata a cura di un unico Ufficio aziendale (Ufficio DIAP), che provvederà a registrare le dichiarazioni trasmesse dagli Sportelli Unici comunali o Uffici equivalenti, effettuando un primo filtro di natura amministrativa della documentazione inviata; qualora la pratica, a seguito di tale esame, risultasse incompleta nella compilazione ovvero carente degli allegati previsti dalla vigente modulistica regionale (che forniscono informazioni indispensabili per le valutazioni igienico-sanitarie di competenza), verrà data comunicazione all'Ufficio comunale inviante, per le necessarie integrazioni, ovvero in caso di mancato versamento dei diritti sanitari dovuti, verrà data segnalazione al dichiarante l'avvio dell'attività per il recupero della quota prevista.

A questo proposito per evitare nuovi scambi di corrispondenza con gli Uffici comunali e con gli utenti è indispensabile che si realizzi una corretta e completa compilazione delle DIAP da parte di chi le presenta. Gli Sportelli Unici pertanto sono invitati a non accettare dichiarazioni non firmate e/o incomplete degli elementi essenziali previsti dalla normativa regionale.

Successivamente, ad opera di uno specifico Nucleo di Valutazione aziendale, la pratica verrà analizzata in maniera integrata, per la determinazione del profilo dei rischi igienico-sanitari correlati con l'attività avviata, con particolare riferimento agli aspetti di igiene pubblica, igiene e sicurezza sui luoghi di lavoro, sicurezza alimentare e sanità veterinaria (ove richiesto). A seguito dell'identificazione dei rischi correlati alla specifica tipologia della nuova attività produttiva e della loro graduazione in ordine ai differenti aspetti di interesse igienico-sanitario, verranno individuate le forme di controllo più appropriate per il nuovo insediamento (verifica documentale ovvero ispezione), con criteri di valutazione omogenei, trasparenti e orientati ad un corretto ordinamento delle priorità nelle attività di prevenzione e controllo. Successivamente, le azioni di controllo verranno svolte a livello territoriale, in maniera coordinata e condivisa, dalle differenti unità organizzative aziendali già coinvolte nelle attività di prevenzione, controllo, vigilanza e ispezione nei differenti settori di igiene pubblica, igiene del lavoro, igiene delle produzioni alimentari e sanità veterinaria.

Si ritiene che tale modalità operativa di gestione integrata delle pratiche DIAP, basata sull'analisi dei rischi e sulla conseguente pianificazione delle azioni di controllo in funzione della

Sede Legale: Via Ottorino Rossi, 9 - 21100 VARESE - Tel. 0332/277.111 - Fax 0332/277.413
C. F. e P. IVA 02413470127

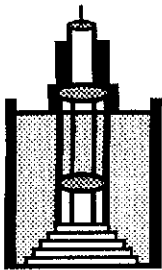

A.S.L.
Azienda
Sanitaria
Locale
della
Provincia di
VARESE

Istituita con
D.P.G.R.
n. 70640 del
22.12.1997

graduazione dei rischi emergenti per una determinata attività, consentirà l'esecuzione di verifiche sempre più mirate alle realtà/situazioni ritenute, in via previsionale, maggiormente critiche da un punto di vista igienico-sanitario e quindi contribuirà alla realizzazione di interventi maggiormente efficaci in termini di salvaguardia dell'igiene pubblica e del territorio, di igiene del lavoro e di tutela dei consumatori.

In tale prospettiva, si auspica anche una sempre maggiore collaborazione con i differenti Uffici Comunali a vario titolo coinvolti nella gestione delle pratiche DIAP ovvero interessati alle fasi successive di verifica e controllo delle nuove attività (Sportelli Unici o Uffici equivalenti, Uffici Tecnici, Polizia municipale, Uffici Ecologia, ecc.), verso cui si conferma la massima disponibilità per ogni forma di supporto da parte dei Dipartimenti di Prevenzione Medico e Veterinario e delle Aree Distrettuali, in una logica tesa alla realizzazione di un efficace sistema integrato delle attività di prevenzione e controllo.

Pertanto, per consentire l'avvio della procedura operativa sopraindicata, si chiede, a far data dal 01.12.2009, che tutte le pratiche relative alle Dichiarazioni di Inizio Attività Produttiva (DIAP) previste dalla L.R. n. 8/2007 (alimentari, produttive, servizi alla persona, commerciali, ecc.) vengano trasmesse dagli Sportelli Unici Comunali o Uffici equivalenti al seguente indirizzo:

**ASL della Provincia di Varese
Ufficio DIAP
c/o Dipartimento di Prevenzione Medico
Via O. Rossi n. 9
21100, Varese**

Le pratiche dovranno essere corredate dal consueto versamento effettuato a cura del dichiarante l'avvio dell'attività su **Conto Corrente postale intestato a A.S.L. della Provincia di Varese Gestione Competenze Servizio Tesoreria, n. 10852218, importo: euro 32.40, causale: DIAP.**

Invitando sin d'ora a richiedere qualsiasi chiarimento che sarà ritenuto necessario direttamente alla segreteria dell'Ufficio DIAP (tel. 0332.277.572 - 0332.277.240, fax. 0332.277414, diap@asl.varese.it), si ringrazia per la consueta collaborazione e si porgono distinti saluti.

Il Direttore Sanitario
Dr. Elio Giorgio Marmondi

Il Direttore Generale
Dr. PierLuigi Zeli